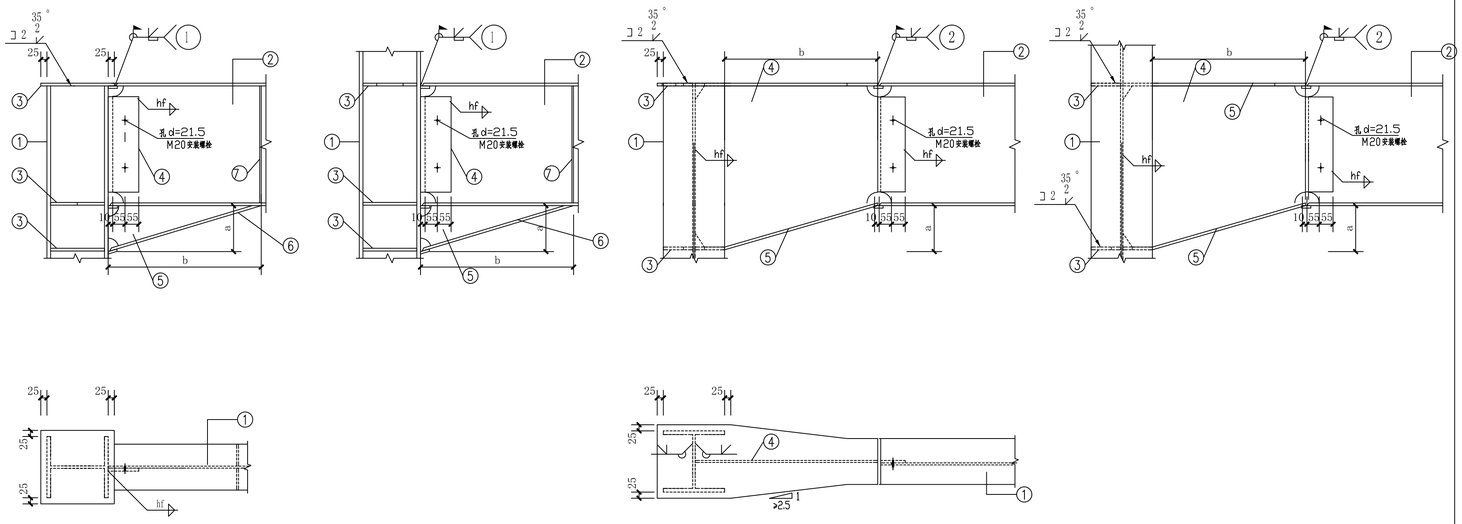

梁与H型钢柱强轴连接节点

梁与H型钢柱弱轴连接节点

梁与H型钢柱强轴连接表

① 截面尺寸	② 截面尺寸	连接尺寸（mm） a	b	③ （mm）	④ （mm）	⑤ （mm）	⑥ （mm）	⑦ （mm）	hf （mm）
HW250X250X9X14	HM340X250X9X14	150	300	14	10	10	14	10	8
HW250X250X9X14	HN300X150X6.5X9	100	300	10	10	10	10	10	8
HW300X300X10X15	HM340X250X9X14	150	500	14	10	10	14	10	8
HW300X300X10X15	HN350X175X7X11	150	500	12	10	10	12	10	8
HW350X350X12X19	HM488X300X11X18	150	500	18	10	12	18	10	10

梁与H型钢弱强轴连接表

① 截面尺寸	② 截面尺寸	连接尺寸（mm） a	b	③ （mm）	④ （mm）	⑤ （mm）	hf （mm）
HW250X250X9X14	HN600X200X11X17	150	500	18	12	18	10
HW300X300X10X15	HM340X250X9X14	150	300	14	10	10	8
HW300X300X10X15	HN350X175X7X11	150	500	12	10	10	8
HW350X350X12X19	HM340X250X9X14	150	500	14	10	10	8
HW350X350X12X19	HM488X300X11X18	150	500	18	10	12	10
HW350X350X12X19	HN350X175X7X11	150	500	12	10	10	8

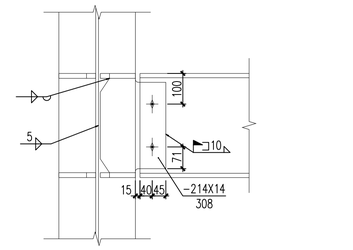

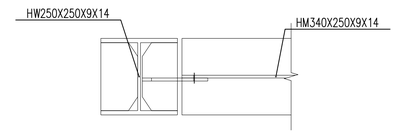

1
409

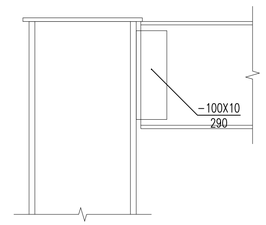

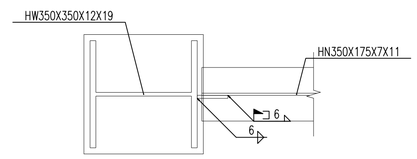

2
409

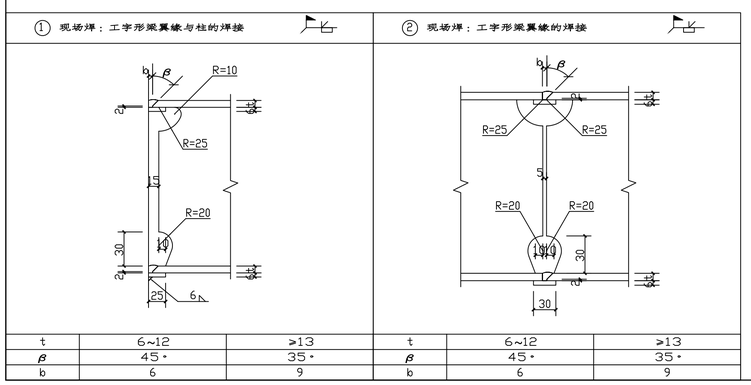

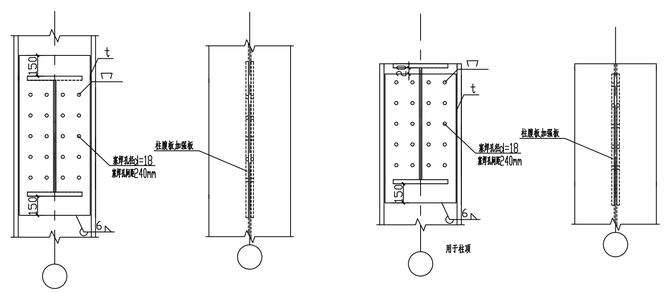

H型钢梁柱连接处钢柱腹板加强示意图

补强板做法见 16G519中的 2/19 用于HW250x250

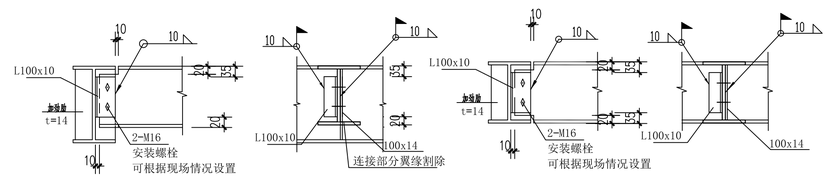

钢次梁连接节点

版号	更 改 内 容	设计	检查	审核	日期

大地工程开发（集团）有限公司
DADI ENGINEERING DEVELOPMENT (GROUP) CO.,LTD

东露天选煤厂提高回收率改造工程

设 计		项目负责人	
检 查		院总工程师	
审 核		院 长	
重量(kg)	比 例 1:100	编制日期 2024年5月6日	

破碎站

钢结构节点详图 1

图幅	A1	合同类型		DO
版 号	A			

S2097.11-CP-结409